RAHMENTERMINPLAN
Generalsanierung Schule Chieming
Index 6

Nr.	Vorgangsname	Anfang	Ende	Dauer
1	SCHULFERIEN	Mo 30.07.18	Fr 09.06.23	346 Tage
2	**Planung**	Mo 14.01.19	Fr 01.07.22	908 Tage
3	EnEV	Mo 04.11.19	Fr 06.12.19	25 Tage
4	Vorentwurf	Mo 14.01.19	Fr 04.10.19	192 Tage
5	*Kostenüberschlag*	Mo 24.06.19	Fr 06.09.19	56 Tage
6	Nachschärfung FAG Antrag	Mo 02.09.19	Fr 27.09.19	20 Tage
7	*Kostenschätzung*	Mo 09.09.19	Fr 04.10.19	20 Tage
8	Vorbesprechung ROB	Mo 23.09.19	Fr 04.10.19	10 Tage
9	Entwurf	Mo 07.10.19	Fr 22.11.19	35 Tage
10	*Kostenberechnung*	Mo 14.10.19	Fr 15.11.19	25 Tage
11	Förderantrag	Mo 04.11.19	Fr 29.11.19	20 Tage
12	Fachaufsichtliche Genehmigung	Mo 02.12.19	Fr 13.03.20	76 Tage
13	Baueingabe	Mo 16.12.19	Fr 24.01.20	30 Tage
14	Eingabestatik	Mo 27.01.20	Fr 21.02.20	20 Tage
15	Brandschutznachweis	Mo 16.12.19	Fr 07.02.20	40 Tage
16	Baugenehmigung	Mo 20.01.20	Do 23.07.20	135 Tage
17	Werkplanung	Mo 02.03.20	Fr 01.07.22	610 Tage
18	Ausführung vorbereiten	Mo 29.06.20	Fr 02.10.20	70 Tage
19	**Container**	**Mo 09.09.19**	**Fr 17.11.23**	**1096 Tage**
20	Kauf Container	Mo 09.09.19	Fr 03.01.20	85 Tage
21	Vorbereitung Aufstellung	Mo 30.12.19	Fr 20.03.20	61 Tage
22	Rückbau	Mo 23.10.23	Fr 17.11.23	20 Tage
23				
24	**Bauabschnitt 1 - Abbruch + Entkernen**	**Mo 09.03.20**	**Fr 17.06.22**	**595 Tage**
25	Leerräumen BA 1	Mo 09.03.20	Fr 03.04.20	20 Tage
26	Sanitärcontainer	Di 08.12.20	Fr 17.06.22	399 Tage
27	Abbruch + Entkernen	Mo 07.12.20	Fr 07.05.21	110 Tage
28	Rückbau HLS	Mo 07.12.20	Fr 07.05.21	110 Tage
29	Rückbau ELT	Mo 07.12.20	Fr 07.05.21	110 Tage
30				
31	**Bauabschnitt 1**	**Mo 17.05.21**	**Fr 17.06.22**	**285 Tage**
32	Umbau innen Rohbau	Mo 17.05.21	Fr 06.08.21	60 Tage
33	Umbau innen Ausbau	Mo 02.08.21	Fr 27.05.22	215 Tage
34	HLS	Mo 14.06.21	Fr 13.05.22	240 Tage
35	ELT	Mo 14.06.21	Fr 13.05.22	240 Tage
36	Ziegelfassade	Mo 05.07.21	Fr 30.07.21	20 Tage
37	Fassadenputz + Anstrich	Mo 06.09.21	Fr 29.10.21	40 Tage
38	Fenster	Mo 02.08.21	Fr 03.09.21	25 Tage
39	Zimmerer / Dachdecker	Mo 16.08.21	Fr 24.09.21	30 Tage
40	Spengler	Mo 11.10.21	Fr 29.10.21	15 Tage
41	Anbau Treppenhaus Rohbau	Mo 17.05.21	Fr 20.08.21	70 Tage
42	Anbau Treppenhaus Ausbau	Mo 06.09.21	Fr 27.05.22	190 Tage
43	Aufzug	Mo 20.09.21	Fr 20.05.22	175 Tage
44	Umzug von Container in BA 1	Mo 23.05.22	Fr 17.06.22	20 Tage
45				
46	**Bauabschitt 2**	**Mo 20.06.22**	**Fr 22.09.23**	**330 Tage**
47	Umzug BA 2 in Container	Mo 20.06.22	Fr 15.07.22	20 Tage
48	Leerräumen	Mo 11.07.22	Fr 05.08.22	20 Tage
49	Umbau innen Rohbau	Mo 01.08.22	Fr 21.10.22	60 Tage
50	Umbau innen Ausbau	Mo 24.10.22	Fr 01.09.23	225 Tage
51	HLS	Mo 29.08.22	Fr 18.08.23	255 Tage
52	ELT	Mo 29.08.22	Fr 18.08.23	255 Tage
53	Ziegelfassade	Mo 11.07.22	Fr 19.08.22	30 Tage
54	Fassadenputz + Anstrich	Di 04.10.22	Fr 25.11.22	39 Tage
55	Fenster	Mo 22.08.22	Fr 16.09.22	20 Tage
56	Spengler	Mo 07.11.22	Fr 25.11.22	15 Tage
57	Umzug von Container in BA 2	Mo 04.09.23	Fr 22.09.23	15 Tage
58				
59	**Freianlagen**	**Mo 14.03.22**	**Fr 08.12.23**	**455 Tage**
60	Freianlagen BA1 + Terrasse + Bushalte	Mo 14.03.22	Fr 17.06.22	70 Tage
61	Freianlagen BA 2	Di 02.05.23	Fr 08.12.23	159 Tage

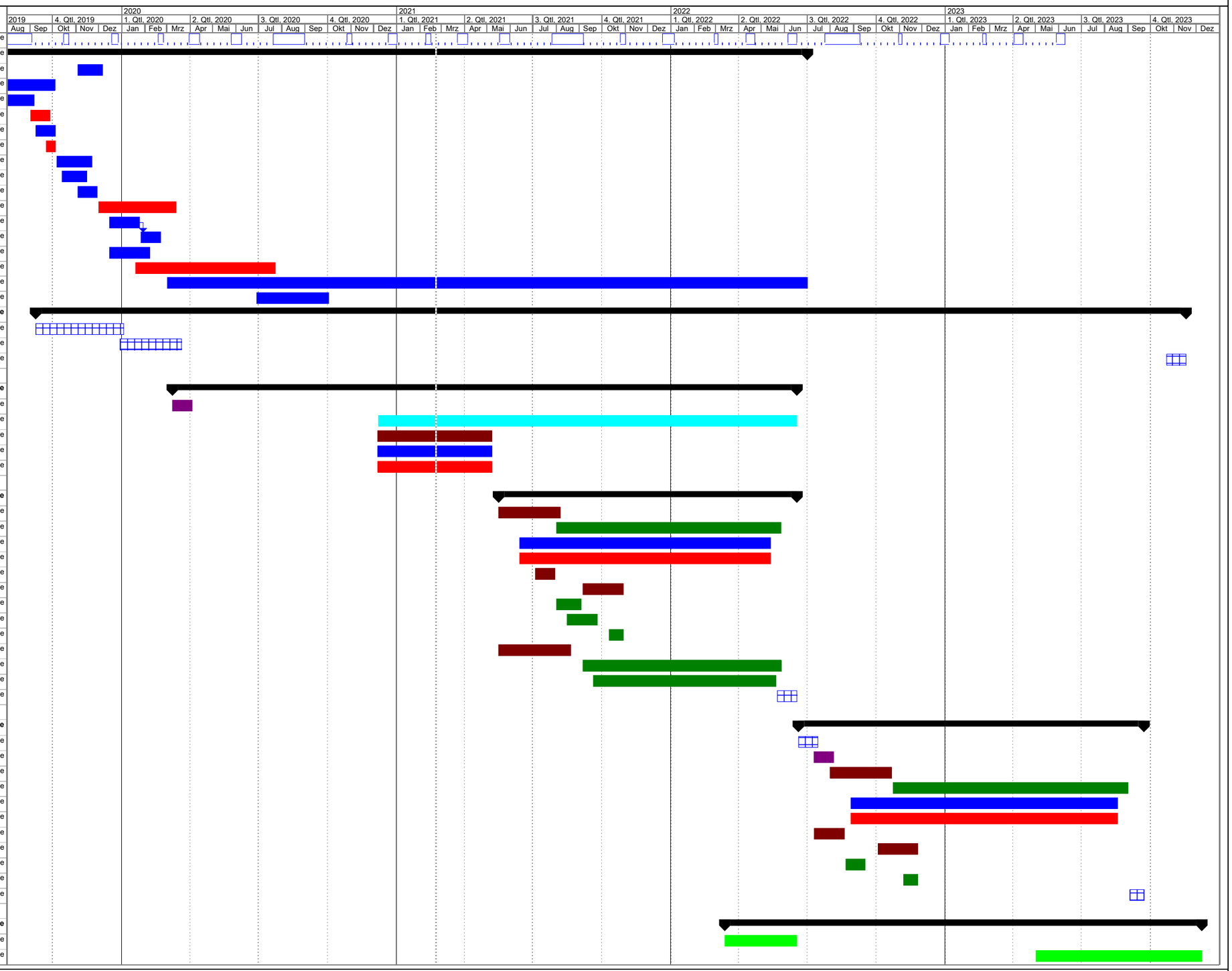

Projekt: Rahmen-IndFs-pp
Datum: 20.01.2020

Vorgang | Unterbrechung | In Arbeit | Meilenstein | Sammelvorgang | Projektsammelvorgang | Externe Vorgänge | Externer Meilenstein | Stichtag

Architekten + Stadtplaner
Dipl. Ing. A. Zeller * Regierungsbaumeister * Dipl. Ing. H. Romstätter
Traunstein